



# FERREIRA VOLUNTÁRIA

*Projeto de Voluntariado Internacional*

*Ferreira  
Voluntária*

# DIVULGAÇÃO ÀS TURMAS

VOLUNTEER

*Projeto de Voluntariado Internacional | Fase da Divulgação e Seleção*

*Ferreira  
Voluntária*

# PORQUÊ ESTE PROJETO?





# EDUCAÇÃO PARA A CIDADANIA

## EDUCAÇÃO PARA A CIDADANIA



## PERFIL DOS ALUNOS À SAÍDA DA ESCOLARIDADE OBRIGATÓRIA

Domínios do Referencial de Educação para a Cidadania.

Todos os Princípios.

Valores: Responsabilidade e Integridade | Excelência e Exigência | Cidadania e Participação.

Áreas de Competências:

Relacionamento interpessoal |  
Desenvolvimento pessoal e autonomia.

*Ferreira  
Voluntária*



# VOLUNTARIADO

«(...) é um instrumento de participação da sociedade civil nos mais diversos domínios de atividade. Esta prática não se restringe ao campo social, mas alarga-se à cultura, à educação, à justiça, ao ambiente, ao desporto e a outras dimensões do nosso quotidiano e tem vindo a responder às questões que continuamente emergem do tecido social, económico ou político.» (Educação para a Cidadania)



# ART.º 2.º DA LEI N.º 71/98, DE 3 DE NOVEMBRO:

«Conjunto de ações de interesse social e comunitário, realizadas de forma desinteressada por pessoas, no âmbito de projetos, programas e outras formas de intervenção ao serviço dos indivíduos, das famílias e da comunidade, desenvolvidos sem fins lucrativos por entidades públicas ou privadas.»



*Ferreira  
Voluntária*



# «SEMPRE QUE UMA INSTITUIÇÃO EDUCATIVA PROMOVE ATIVIDADES DE VOLUNTARIADO...

*...oferece aos seus alunos a oportunidade de participar  
ativamente...*

*...na construção de uma sociedade mais coesa e mais solidária.» (EpC)*

*Ferreira  
Voluntária*

NÓS, ESCOLA...



# APRESENTAÇÃO DO PROJETO

VOLUNTEER

*Projeto de Voluntariado Internacional |*

*Ferreira  
Voluntária*



O QUE IRÃO FAZER

# PROJETO SOCIAL

Atividades educacionais e entretenimento que ajudem a melhorar a educação e a vida das crianças, dos 2 aos 6 anos de idade, dos jardins de infância e das escolas da aldeia.



**EM CABO VERDE**

*Ferreira  
Voluntária*



# O desafio de...



## Sair da zona de conforto

Viajar, envolver-se em atividades, conhecer pessoas e culturas.



## Fazer a diferença

Contribuir para uma causa ou para alguém. Todos ganham: tanto quem é ajudado como quem ajuda!



## Criar e valorizar o currículo

Começar a construir um currículo especial.

DE 2 A 8 DE ABRIL DE 2023



*Ferreira  
Voluntária*

# REQUISITOS

- **CURSO**

Secundário

- **ANO DE ESCOLARIDADE**

11º e 12º Anos

- **IDADE**

Entre 16 e 18 anos

- **AUTORIZAÇÃO**

Autorização do(a) Encarregado(a) de Educação  
(para os(as) menores)

*Ferreira  
Voluntária*

*Ferreira  
Voluntária*

# FASES DE INSCRIÇÃO E SELEÇÃO



Divulgação e  
explicação nas  
turmas.



Manifestação de Interesse:  
procurar Educadora Social  
Catarina Pereira ou Professora  
Paula Tavares



Formulário de  
(pré)Inscrição

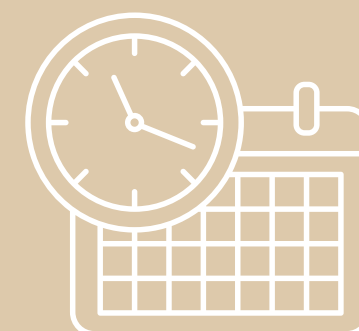

Chamados os pré-  
seleccionados à  
marcação de  
entrevista



Entrevista de  
Seleção



Lista final

outubro

novembro

dezembro

abril

Divulgação e pré-  
seleção

- Seleção
- Sessão de Esclarecimento aos E.E.
- Ação de Formação aos alunos(as) participantes.

Aprovação da DGE  
(Direção Geral da  
Educação)

Abraçar o maior  
desafio de todos!

- Calendarização: 2 a 8 de abril de 2023

# CRONOGRAMA



*Ferreira  
Voluntária*



# O QUE TÊM DIREITO

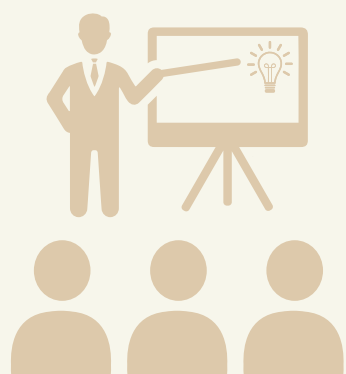

Ação de Formação



Programa



Pasta com  
Documentação



Certificado

Acompanhamento e presença de dois elementos da Escola - antes e durante o projeto,

*Ferreira  
Voluntária*

# COM ESTA EXPERIÊNCIA...



- *Melhoras a qualidade de vida dos que mais precisam com impacto positivo na sociedade;*
- *Conheces um novo país e a cultura pelos locais;*
- *Convives com crianças e jovens de outras nacionalidades, fazes amigos(as) para a vida;*
- *Vives uma experiência única e ficas com um certificado que destaca o teu CV;*
- *Voltas mais global e com histórias para contar aos(às) amigos(as) e, mais tarde, numa entrevista de emprego.*



*Ferreira  
Voluntária*



“

Quando somos bons para os outros,  
somos melhores para nós.

*Benjamin Franklin*

LEMBREM-SE SEMPRE

*Ferreira  
Voluntária*



# A EQUIPA DO PROJETO



**Educadora Social Catarina Pereira** ([catarinapereira@esfcastro.pt](mailto:catarinapereira@esfcastro.pt))

**Professora Paula Tavares** ([paulab@esfcastro.pt](mailto:paulab@esfcastro.pt))

*Ferreira  
Voluntária*

# SESSÃO AOS ENCARREGADOS DE EDUCAÇÃO

*Projeto de Voluntariado Internacional | Sessão de Esclarecimento*

*Ferreira  
Voluntária*



# ILHA DE SANTIAGO



*TARRAFAL*

*Ferreira  
Voluntária*

# ENTIDADE PARCEIRA



**VÍDEO**



**APRESENTAÇÃO**





## Valor do Voluntariado

- Valor do projeto (valor já com diversos fatores incluídos - posteriormente partilhados)
- +
- Valor das Viagens



Investimento



Angariação



## Angariação de Fundos

Abertura a ideias, assim como disponibilidade de ajuda para este fim.



Fatores Monetários

Ferreira  
Voluntária

# VALOR MONETÁRIO

Este projeto carece de um valor monetário, à parte do valor das viagens (voos).

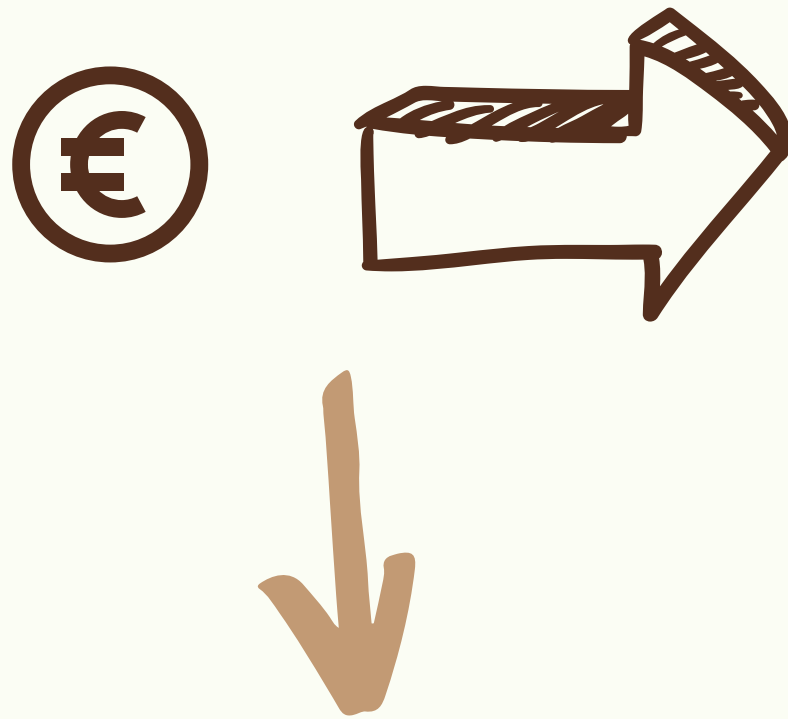

**750€**

**Programa com todas  
as atividades/visitas  
disponíveis**

- Alojamento;
- Todas as refeições;
- Transfers em transporte privado na chegada e regresso para e de o aeroporto;
- Transporte privado para as atividades (atividades de acordo com o programa);
- Seguro;
- Médico de viagem e de responsabilidade civil;
- Sessão de orientação e boas-vindas;
- Apoio e acompanhamento pela equipa local;
- Organização das viagens aéreas, ajuda e orientação para o visto;
- Conta internacional, cartão multibanco e transferência bancária gratuita;
- Manual com informações antes da viagem;
- Certificado no final.

*Ferreira  
Voluntária*

# Seguro

- Está incluída a viagem de regresso em caso de emergência (Seguro de emergência - Viagem de regresso RNFV (T))
- As coberturas de seguro incluídas são:

Seguro de saúde em viagem RKV (HA)

Seguro de acidentes em viagem UV (I)

Seguro de responsabilidade civil em viagem (3)

Seguro de emergência - Viagem de regresso RNFV (T)

Seguro de bagagem RGV (L)



# Custos Extra (€)

- Passaporte - 65€
- Consulta do Viajante - 40€
- Pré-registo na plataforma - 35€
- Transporte para Lisboa (CM)

**VIDA EDU**

**Nem todas  
as salas de aula  
têm quatro paredes.**

*Ferreira  
Voluntária*

VOLUNTEER

**OBRIGADA**

*Ferreira  
Voluntária*

# A EQUIPA DO PROJETO



**Educadora Social Catarina Pereira** ([catarinapereira@esfcastro.pt](mailto:catarinapereira@esfcastro.pt))

**Professora Paula Tavares** ([paulab@esfcastro.pt](mailto:paulab@esfcastro.pt))

*Ferreira  
Voluntária*